Venta

$160,000

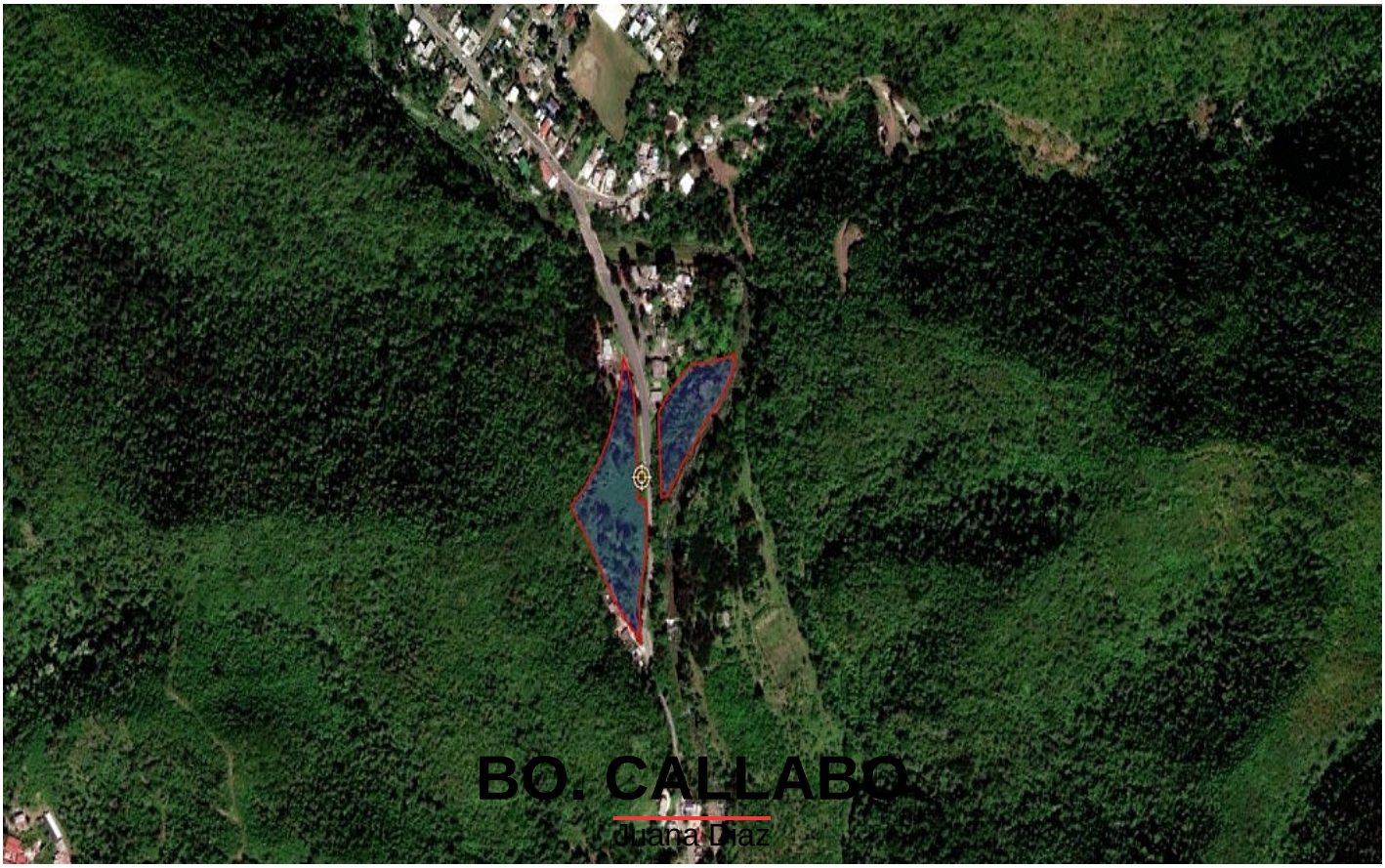

Propiedad #165579

Descripción

Gran oportunidad de desarrollo e inversión. Solar de aprox. 18,649m2 equivalentes a 4.7 cuerdas completamente llano. Con un sinnúmeros de alternativas para desarrollar, ya que este cuenta con clasificaciones como; residencial, comercial e industrial. Fácil y cómodo acceso desde las principales vías de rodaje, tales como, Autopista Luis A. Ferré, Carr. 14 entre otras. Carretera que conduce hacía la propiedad recién asfaltada. A solo minutos de centros de salud, centros comerciales, farmacias, gasolineras, ferreterías, panaderías y un sinnúmeros de comercios locales y multinacionales.

Rudes A. Colon Sinigaglia
Lic. C-19898

Detalles de contacto
(787) 549-2515
colonr@realityrealtypr.com

Para más información acerca de este listado, por favor visite nuestra página:
realityrealtypr.com/p/165579

¡O llámenos!
(787) 745-8792